서울특별시

다시 뛰는 공정도시 서울

식당·카페, 유흥시설
마스크 착용 !일상회복의 시작 !

입과 코를 가리는
올바른 방법으로
"상시 착용"

음식 섭취 시
마스크 벗는 시간은
"최대한 짧게"

먹을땐 "말없이"
말할땐 "마스크 착용"

서울시가 권고하는
식당·카페, 유흥시설 핵심 방역수칙

운영자

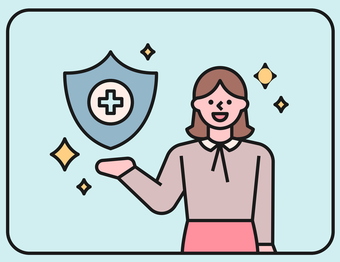

방역 관리자 지정
방역수칙 게시 안내

이용자

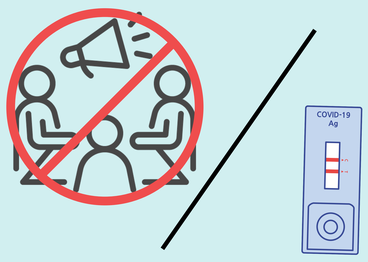

큰소리로 대화 자제
유증상자 이용자제

운영자

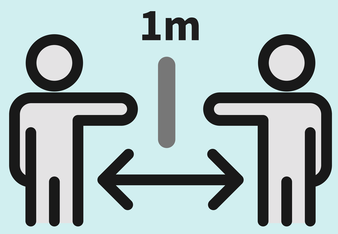

테이블 1m / 한칸 띄우기
또는 칸막이 설치

이용자

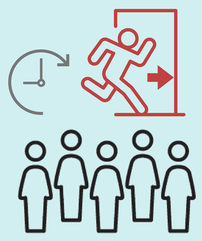

공용공간은 혼잡한
시간 피하기

운영자

손소독제 비치
또는 손씻기 시설 설치

이용자

출입문 등 접촉 후
한번 더 손소독

운영자

일 3회 이상 시설 환기

일 1회 이상 소독